Produktdatenblatt

Konsole E 3000 NSK *

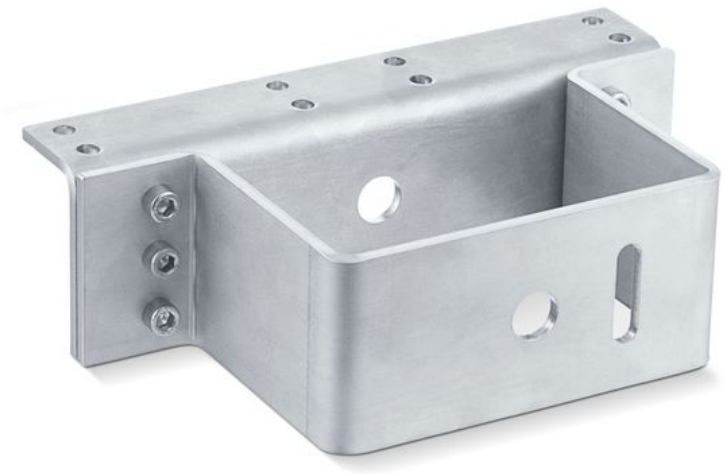

Für die Dachfenstermontage der Spindelantriebe E 1500 S
und E 3000

ANWENDUNGSBEREICHE

→ Nebenschließkantenmontage an Dachfenstern

Konsole E 3000 NSK *

PRODUKTMERKMALE

→ Einfache Befestigung

TECHNISCHE DATEN

Verkaufsname	Konsole E 3000 NSK *

VARIANTEN / BESTELLINFORMATIONEN

Bezeichnung	Beschreibung	Ident-Nr.	Farbe
Konsole E 3000 NSK *	geeignet für die Nebenschließkanten-Montage an Dachfenstern. Lieferumfang ohne Klemmring Id.Nr. 121274	130525	silberfarbig

* Die oben gekennzeichneten Produkte können je nach Land in Form, Typ, Eigenschaften, Funktion oder Verfügbarkeit variieren. Bei Fragen wenden Sie sich bitte an Ihren GEZE Ansprechpartner.