Produktdatenblatt

TS 4000 EN 1–6

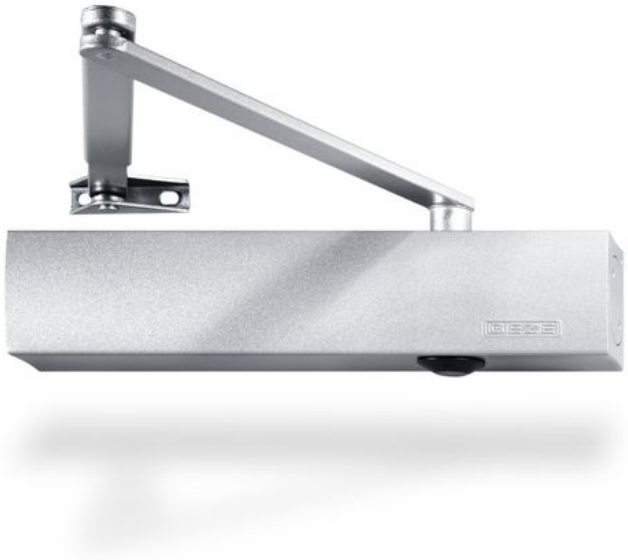

Gestängetürschließer für einflügelige Türen bis 1400 mm Flügelbreite

ANWENDUNGSBEREICHE

- Feuer- und Rauchschutztüren
- Rechte und linke Anschlagtüren
- Anschlagtüren bis 1400 mm Flügelbreite
- Türblattmontage Bandseite und Kopfmontage Bandgegenseite
- Türblattmontage Bandgegenseite in Parallelarm-Montage möglich

TS 4000 EN 1-6

PRODUKTMERKMALE

- Stufenlos einstellbare Schließkraft EN1-6
- Für rechts und links angeschlagene Türen ohne Umstellung verwendbar
- Mechanischer Endschlag, der die Tür kurz vor Geschlossenlage beschleunigt
- Schließgeschwindigkeit kann individuell angepasst werden
- Integrierte Öffnungsdämpfung, bremst stark aufgeworfene Türen ab
- Optische Schließkraftanzeige zum leichten Kontrollieren der Einstellung
- Alle Funktionen von vorn einstellbar (außer Endschlag)

TECHNISCHE DATEN

Verkaufsname	TS 4000 EN 1-6
Schließkraft nach EN 1154	EN 1 - 6
Barrierefrei nach DIN 18040 bis Flügelbreite (max.) in mm	1100 mm
Flügelbreite (max.)	1400 mm
Montageart	Türblattmontage Bandseite, Türblattmontage Bandgegenseite, Kopfmontage Bandgegenseite
Öffnungswinkel (max.)	180 °
Eignung Brandschutztüren	Ja
Schließkraft einstellbar	Ja, stufenlos
Schließgeschwindigkeit einstellbar	Ja
Endschlag einstellbar	Ja, über Gestänge
Öffnungsdämpfung integriert	Ja, hydraulisch einstellbar
Position Schließkraftverstellung	Vorn
Optische Schließkraftanzeige	Ja
Feststellung	Optional
Rauchschalter integriert	Nein

VARIANTEN / BESTELLINFORMATIONEN

Bezeichnung	Beschreibung	Ident-Nr.	Farbe	Schließkraft nach EN 1154	DIN Richtung
GEZE TS 4000	Größe EN 1-6, mit normalem Gestänge	N/A	silberfarbig	EN 1 - 6	links / rechts
GEZE TS 4000	Größe EN 1-6, mit normalem Gestänge	N/A	dunkelbronze	EN 1 - 6	links / rechts
GEZE TS 4000	Größe EN 1-6, mit normalem Gestänge	N/A	nach RAL	EN 1 - 6	links / rechts
GEZE TS 4000	Größe EN 1-6, mit normalem Gestänge	N/A	weiß RAL 9016	EN 1 - 6	links / rechts
GEZE TS 4000	Größe EN 1-6, mit normalem Gestänge	N/A	Edelstahl ähnlich	EN 1 - 6	links / rechts

TS 4000 EN 1-6

BESTEHT AUS

GESTÄNGE TS 4000 / 2000

Standardgestänge

Bezeichnung	Beschreibung	Ident-Nr.	Farbe
Gestänge TS 4000/2000	Standard	102425	nach RAL
Gestänge TS 4000/2000	Standard	102421	silberfarbig
Gestänge TS 4000/2000	Standard	102423	weiß RAL 9016
Gestänge TS 4000/2000	Standard	102426	Edelstahl ähnlich

GESTÄNGE TS 4000 / 2000 VERLÄNGERT

Für Kopfmontage bei Leibungstiefe zwischen 70-170 mm

Bezeichnung	Beschreibung	Ident-Nr.	Farbe
Gestänge TS 4000/2000 verlängert	Verlängert, für Kopfmontage bei Leibungstiefe zwischen 70-170 mm	102434	nach RAL
Gestänge TS 4000/2000 verlängert	Verlängert, für Kopfmontage bei Leibungstiefe zwischen 70-170 mm	102431	silberfarbig
Gestänge TS 4000/2000 verlängert	Verlängert, für Kopfmontage bei Leibungstiefe zwischen 70-170 mm	102433	weiß RAL 9016

SCHLIESSKÖRPER TS 4000

Grundkörper für Gestängetürschließer EN 1-6

Bezeichnung	Beschreibung	Ident-Nr.	Farbe	Schließkraft nach EN 1154	Abmessungen
GEZE TS 4000 Schließer	Größe EN 1-6 mit Öffnungsdämpfung (ohne Gestänge)	102789	silberfarbig	EN 1 - 6	287 x 46 x 60 mm
GEZE TS 4000 Schließer	Größe EN 1-6 mit Öffnungsdämpfung (ohne Gestänge)	137724	Edelstahl Schieber	EN 1 - 6	287 x 46 x 60 mm
GEZE TS 4000 Schließer	Größe EN 1-6 mit Öffnungsdämpfung (ohne Gestänge)	102791	weiß RAL 9016	EN 1 - 6	287 x 46 x 60 mm
GEZE TS 4000 Schließer	Größe EN 1-6 mit Öffnungsdämpfung (ohne Gestänge)	102792	nach RAL	EN 1 - 6	287 x 46 x 60 mm

TS 4000 EN 1-6

Bezeichnung	Beschreibung	Ident-Nr.	Farbe	Schließkraft nach EN 1154	Abmessungen
GEZE TS 4000 Schließer	Größe EN 1-6 mit Öffnungsdämpfung (ohne Gestänge)	102790	dunkelbronze	EN 1 - 6	287 x 46 x 60 mm
GEZE TS 4000 Schließer	Größe EN 1-6 mit Öffnungsdämpfung (ohne Gestänge)	109542	schwarz RAL 9005	EN 1 - 6	287 x 46 x 60 mm

ZUBEHÖR

ABDECKKAPPE TÜRSCHLIESSER *

Für TS 5000 (L) / TS 4000, nur bei Türblattmontage verwendbar

Bezeichnung	Beschreibung	Ident-Nr.	Farbe	Abmessungen
Abdeckkappe Türschließer *	für TS 5000/ TS 5000 L / TS 4000, nur bei Türblattmontage verwendbar	067726	weiß RAL 9016	298 x 55 x 67.2 mm
Abdeckkappe Türschließer *	für TS 5000/ TS 5000 L / TS 4000, nur bei Türblattmontage verwendbar	072696	Edelstahl	298 x 55 x 67.2 mm
Abdeckkappe Türschließer *	für TS 5000/ TS 5000 L / TS 4000, nur bei Türblattmontage verwendbar	067724	silberfarbig	298 x 55 x 67.2 mm
Abdeckkappe Türschließer *	für TS 5000/ TS 5000 L / TS 4000, nur bei Türblattmontage verwendbar	000756	nach RAL	298 x 55 x 67.2 mm
Abdeckkappe Türschließer *	für TS 5000/ TS 5000 L / TS 4000, nur bei Türblattmontage verwendbar	067725	dunkelbronze	298 x 55 x 67.2 mm

ABDECKKAPPE TÜRSCHLIESSER *

Für TS 4000 / 5000, gebogene Form

Bezeichnung	Beschreibung	Ident-Nr.	Farbe	Abmessungen
Abdeckkappe Türschließer *	für TS 5000/ TS 4000, Halbradius, nur bei Türblattmontage verwendbar	092943	Edelstahl poliert	337 x 51 x 72 mm
Abdeckkappe Türschließer *	für TS 5000/ TS 4000, Halbradius, nur bei Türblattmontage verwendbar	092944	Edelstahl matt	337 x 51 x 72 mm

TS 4000 EN 1-6

ABDECKKAPPE TÜRSCHLIESSER *

Für TS 4000 / 5000, eckige Form

Bezeichnung	Beschreibung	Ident-Nr.	Farbe	Abmessungen
Abdeckkappe Türschließer *	für TS 5000/ TS 4000, Quadratisch, nur bei Türblattmontage verwendbar	092938	Edelstahl poliert	298 x 51 x 72 mm
Abdeckkappe Türschließer *	für TS 5000/ TS 4000, Quadratisch, nur bei Türblattmontage verwendbar	092939	Edelstahl matt	298 x 51 x 72 mm

MONTAGEMATERIAL

ACHSVERLÄNGERUNG

Für TS 4000 / TS 2000

Bezeichnung	Beschreibung	Ident-Nr.	Farbe	Achsverlängerung
Achsverlängerung für TS 4000/TS 2000	Kronenverzahnung	103678	schwarz	15 mm
Achsverlängerung für TS 4000/TS 2000	Kronenverzahnung	103550	Verzinkt	20 mm
Achsverlängerung für TS 4000/TS 2000	Kronenverzahnung	103679	schwarz	20 mm
Achsverlängerung für TS 4000/TS 2000	Kronenverzahnung	139793	nach RAL	15 mm
Achsverlängerung für TS 4000/TS 2000	Kronenverzahnung	103548	Verzinkt	10 mm
Achsverlängerung für TS 4000/TS 2000	Kronenverzahnung	103677	schwarz	10 mm
Achsverlängerung für TS 4000/TS 2000	Kronenverzahnung	103549	Verzinkt	15 mm

BEFESTIGUNGSPLATTE FLACHBOGENTÜR

für TS 4000, Bogenhöhe max. 130 mm

Bezeichnung	Beschreibung	Ident-Nr.	Farbe
Befestigungsplatte Flachbogentür	für TS 4000, Bogenhöhe max. 130 mm	058782	silberfarbig
Befestigungsplatte Flachbogentür	für TS 4000, Bogenhöhe max. 130 mm	119472	nach RAL
Befestigungsplatte Flachbogentür	für TS 4000, Bogenhöhe max. 130 mm	058783	dunkelbronze

TS 4000 EN 1–6

BOHRLEHRE TÜRSCHLIESSER

für TS 5000/TS 4000/TS 3000/TS 2000

Bezeichnung	Beschreibung	Ident-Nr.
Bohrlehre Türschließer	für TS 5000/TS 4000/TS 3000/TS 2000	053134

GLASKLEMMSCHUH

für TS 5000/TS 4000

Bezeichnung	Beschreibung	Ident-Nr.	Farbe	Glasdicke
Glasklemmschuh	für TS 5000/TS 4000	009494	nach RAL	10 mm
Glasklemmschuh	für TS 5000/TS 4000	057126	silberfarbig	10 mm
Glasklemmschuh	für TS 5000/TS 4000	057127	dunkelbronze	10 mm
Glasklemmschuh	für TS 5000/TS 4000	009491	weiß RAL 9016	10 mm

MONTAGE- UND GEGENPLATTE GANZGLASTÜR

für TS 5000/TS 4000

Bezeichnung	Beschreibung	Ident-Nr.	Farbe	Glasdicke
Montageplatten Set Ganzglastür	für TS 5000/TS 4000	007923	silberfarbig	10 mm
Montageplatten Set Ganzglastür	für TS 5000/TS 4000	007926	nach RAL	10 mm
Montageplatten Set Ganzglastür	für TS 5000/TS 4000	007924	dunkelbronze	10 mm

TS 4000 EN 1-6

MONTAGEPLATTE GESTÄNGE *

für TS 4000/TS 2000, bei schmalen Zargen

Bezeichnung	Beschreibung	Ident-Nr.	Farbe
Montageplatte Gestänge	für TS 4000/TS 2000, bei schmalen Zargen	082506	nach RAL
Montageplatte Gestänge	für TS 4000/TS 2000, bei schmalen Zargen	057109	silberfarbig

MONTAGEPLATTE TÜRSCHLIESSER

Für TS 5000 und TS 4000 mit Bohrbild nach DIN EN 1154 Beiblatt 1

Bezeichnung	Beschreibung	Ident-Nr.	Farbe
Montageplatte Türschließer	für TS 5000/TS 4000 mit Bohrbild nach DIN EN 1154 Beiblatt 1	068627	weiß RAL 9016
Montageplatte Türschließer	für TS 5000/TS 4000 mit Bohrbild nach DIN EN 1154 Beiblatt 1	057956	Verzinkt
Montageplatte Türschließer	für TS 5000/TS 4000 mit Bohrbild nach DIN EN 1154 Beiblatt 1	029176	nach RAL
Montageplatte Türschließer	für TS 5000/TS 4000 mit Bohrbild nach DIN EN 1154 Beiblatt 1	049185	silberfarbig
Montageplatte Türschließer	für TS 5000/TS 4000 mit Bohrbild nach DIN EN 1154 Beiblatt 1	137725	Edelstahl ähnlich
Montageplatte Türschließer	für TS 5000/TS 4000 mit Bohrbild nach DIN EN 1154 Beiblatt 1	052351	dunkelbronze

MONTAGEPLATTE GESTÄNGE

Für TS 4000/ TS 2000 bei Parallelarm-Montage

Bezeichnung	Beschreibung	Ident-Nr.	Farbe
Montageplatte Gestänge	für TS 4000/TS 2000, bei Parallelarm-Montage	053319	dunkelbronze
Montageplatte Gestänge	für TS 4000/TS 2000, bei Parallelarm-Montage	027460	nach RAL
Montageplatte Gestänge	für TS 4000/TS 2000, bei Parallelarm-Montage	053318	silberfarbig

TS 4000 EN 1–6

STURZFUTTERWINKEL

für TS 5000/TS 4000

Bezeichnung	Beschreibung	Ident-Nr.	Farbe
Sturzfutterwinkel	für TS 5000/TS 4000	049240	silberfarbig
Sturzfutterwinkel	für TS 5000/TS 4000	052352	dunkelbronze
Sturzfutterwinkel	für TS 5000/TS 4000	104451	nach RAL

MONTAGEPLATTE TÜRSCHLIESSER *

Für TS 5000 und TS 4000 mit Bohrbild nach DIN EN 1154 Beiblatt 1

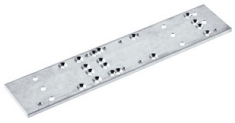

Bezeichnung	Beschreibung	Ident-Nr.
Montageplatte *	für TS 5000/TS 4000 mit Bohrbild nach DIN EN 1154 Beiblatt 1	083992

* Die oben gekennzeichneten Produkte können je nach Land in Form, Typ, Eigenschaften, Funktion oder Verfügbarkeit variieren. Bei Fragen wenden Sie sich bitte an Ihren GEZE Ansprechpartner.